



GAYA KEIBUBAAPAAN

Perkembangan anak-anak secara sihat bergantung kepada bagaimana ibu-bapa mengendalikannya. Anak-anak merupakan anugerah dan penyambung legasi ibu-bapa.



BENTUK KEIBUBAAPAAN

AUTORITARIAN

Gaya ini dicirikan oleh sikap ibu-bapa yang mempunyai permintaan yang tinggi terhadap anak-anak tetapi kadar kebertanggungjawabannya rendah. Ibu-bapa meletakkan jangkaan tinggi dengan mempraktikkan pendekatan kawalan, peraturan dan hukuman ketat. Anak-anak tidak dibenarkan mempersoalkannya.



AUTORITATIF

Keibubapaan yang dicirikan oleh tuntutan yang munasabah dan responsif tinggi. Ibu-bapa mungkin mempunyai jangkaan yang tinggi tetapi mereka sedia memberi sokongan dan sumber diperlukan untuk berjaya. Teras diletakkan pada memberikan kasih sayang dan perhatian sebagai tambahan kepada meletakkan had dan disiplin yang adil.

PERMISIF

Gaya ini dicirikan sebagai ibu-bapa lebih reponsif terhadap keperluan atau permintaan anak-anak. Tuntutan dalam kehidupan anak-anak adalah kurang dan batasan kehidupan anak-anak mereka lebih longgar.



PENGABAIAN

Teras pada gaya ini adalah permintaan dan nilai kebertanggungjawaban yang rendah. Ibu-bapa mengabaikan keperluan dan perasaan anak-anak dan tidak melibatkan diri dalam kehidupan mereka. Komitmen diletakkan ibu-bapa adalah rendah dan mereka sering bersikap dingin. Tiada sempadan diletakkan dalam kehidupan anak-anak.

DISELIA OLEH: PROF DR RAMLI MUSA

DISUNTING OLEH:

ANIS AMIRULHAIKAL BIN ZAHARI 1617639

MUHAMMAD BADRUL NIZAM BIN ROSLAN 1615603

NURUL AQILAH BINTI HAMZAH 1615624

SITI NOR ADAWIAH BINTI JANI 1611070

NURUL ANIS BINTI RIDUAN 1511518



AUTORITARIAN

CIRI-CIRI



AUTHORITARIAN

- Garang & tidak mesra
- Kasih sayang dan pujian jarang diberikan
- Mempunyai harapan yang tinggi terhadap anak-anak
- Kata-kata ibu bapa adalah undang-undang dan ibu bapa mempunyai kawalan mutlak.
- Menetapkan banyak peraturan
- Menekankan kepatuhan kepada ibubapa tanpa kompromi
- Komunikasi bersifat satu hala dan berbentuk arahan
- Kanak-kanak tidak diberikan pilihan untuk membuat keputusan.
- Salah-laku akan dihukum

K
E
S
A
N

1

Peribadi

Kurang berdikari, cenderung tidak berpuas hati, sering memberontak, menjadi pemarah dan agresif apabila tiada ibu-bapa

2

Sosial

Kemahiran sosial lemah, kurang keyakinan diri, terlalu pemalu atau takut dengan orang lain

3

Pencapaian

Prestasis akademik sederhana



AUTORITATIF

CIRI-CIRI

- Menunjukkan sifat penyayang yang jelas
- Sentiasa mendengar anak-anak
- Memberi ruang kepada anak-anak untuk menyatakan pendapat dan galakan berdikari
- Meletakkan had, akibat dan jangkaan terhadap tingkah laku anak-anak
- Menggunakan strategi disiplin positif untuk mengukuhkan tingkah laku yang baik seperti sistem pujian dan ganjaran.
- Mentadbir disiplin dengan adil dan konsisten



AUTHORITATIVE

KESAN

- Kemampuan kawalan emosi dan peraturan yang baik
- Kesihatan mental yang baik dan kurang cenderung kepada kemurungan
- Membangunkan kemahiran sosial yang baik
- Kemampuan untuk membuat keputusan dengan lebih baik dan mampu menilai risiko keselamatan sendiri
- Nilai yakin diri terhadap kebolehan untuk mempelajari perkara baru
- Berjaya di bidang akademik dan berkelakuan baik
- Menjadi orang dewasa yang bertanggungjawab dan selesa untuk menyatakan pendapat

PERMISIF

CIRI-CIRI

- Mempunyai beberapa peraturan atau piawaian tingkah laku
- Tidak konsisten mentadbir peraturan walaupun ditetapkan
- Sangat memupuk nilai kasih sayanag terhadap anak-anak
- Ibu-bapa berperanan atau kelihatan seolah-olah seperti kawan-kawan terhadap anak-anak
- Menggunakan pendekatan rasuah seperti mainan, hadiah dan makanan sebagai cara untuk anak-anak berkelakuan baik
- Memberikan kebebasan anak-anak mereka daripada tanggungjawab
- Tanya pendapat anak-anak mengenai keputusan utama
- Jarang menguatkuasakan apa-apa jenis akibat

PERMISSIVE

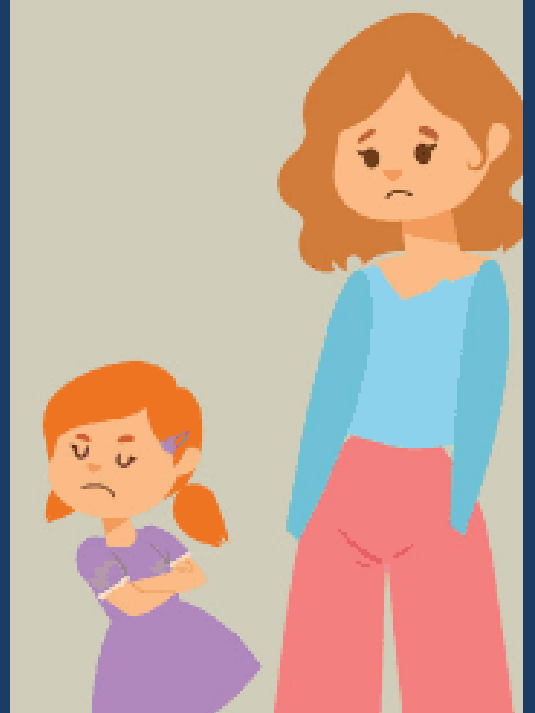

KESAN

Kajian menunjukkan kanak-kanak lebih cenderung untuk mengalami kesukaran kawalan sendiri. Antara impak ialah:

- Pencapaian akademik yang rendah
- Lemah membuat keputusan
- Sukar mengawal emosi dan tingkah laku
- Nakal dan terdedah kepada pengambilan bahan-bahan terlarang
- Pengurusan masa yang teruk dan tabiat buruk



PENGABAIAN

UNINVOLVED



KESAN

- 1 Kurangnya hubungan antara ibu bapa dengan anak. Ini boleh mengakibatkan anak-anak tidak menghiraukan arahan daripada ibu bapa.

CIRI-CIRI

- Tidak meletakkan peraturan dan latihan disiplin ke atas anak-anak
- Hubungan dengan anak renggang dan kurang berinteraksi
- Ibu-bapa hanya menumpukan masalah kehidupan sendiri sehingga anak-anak terabai jika tahap melampau
- Ibu-bapa berkemungkinan dibesarkan dalam suasana yang sama menyebabkan gaya yang sama diturunkan kepada anak-anak

2

Pengawasan anak-anak tidak dapat dilaksanakan dengan baik. Anak mempunyai tahap penghargaan sendiri yang rendah dan kurang berkeyakinan

3

Anak mencari suri tauladan lain untuk menggantikan ibu bapa mereka. Ini menyebabkan mereka berisiko untuk memilih kawan yang salah seperti penagih dadah